|| સનાતન ધર્મનો ધર્મ ||

મયાર મયાર જાગૃત ઉજ્જાર

સનાતન ધર્મ પત્રિકા

શ્રી અખિલ ભારતીય કરણ કડવા પાટીદાર સમાજનું મુખપત્ર

FOR MEMBERS INTERNAL CIRCULAR

સોસીયલ મિડીયા

સંસ્થાપના-૧૯૧૯

● સં -૨૦૭૮ ● ફાગણ વદ-૧૪ ● તા: ૩૧-૦૩-૨૨ ● ગુરુવાર SDP NO:708 MOB.:+91 7801877774,+91 7117897774 ankasantandharmpatrika@gmail.com

બોરસદ સમાજને મળ્યું પોતાનું ઘર ઉમા પાર્ક

બોરસદ સમાજ દ્વારા ખરીદાયેલ જમીન ઉપર બનાવવામાં આવેલ સમાજવાડી ને ઉદ્ઘાટન કાર્યક્રમ રાખવામાં આવ્યો.

બોરસદ મધ્યે હાલની જરૂરીયાતને અનુરૂપ કરેલ બાંધકામ બોરસદ કે સમાજનું ઘર ગણી પાર કરવા માટે ઉદ્ઘાટન પ્રોગ્રામ તા. ૨૮/૩/૨૦૨૨ને સોમવારના રોજ કરવામાં આવ્યો.

સુર્યનારાયણના ઉત્તરાયણ દિવસોની સાથે સવારમાં ૭.૩૦ વાગે ઉમા પાર્કમાં પ્રથમ પ્રવેશ દ્વારા પજનમાન શ્રી સ્વ. કરસનીભાઈ વીરાભાઈ પટેલ પરિવાર- સુપુત્ર શ્રી મોહનભાઈ કરસનભાઈ -પત્નીજીના પજનમાન પદેથી કરવામાં આવ્યો. સમાજના તમામ નાના-મોટા સભ્યો સોશિયલ ભાઇટ અગાવી હોલ-નવાડા સાથે ઉજેર. સાઁગ્ન ના સેને લગેલાલ સાથે ઇતાનની સાથે સમગ્ર સમાજે પ્રવેશ લીધો હતો.

ત્યારબાદ સ્વોડાનો તરફ (નવોર સાઇડ)ના ચેઇના દાતાશ્રી સ્વ. પોતાશીભાઇ નાથાભાઇ વીંગાલ ના પરિવાર વતી અમૃતભાઇ અને તેમના પરિવાર દ્વારા પ્રવેશ કરવામાં આવ્યો.

સ્વોડાના પ્રવેશ બાંધવામાં આવેલ કેનાલદાતા પરિવાર સ્વ.-શ્રી જયભાઇભાઇ મેમજીભાઇ પોકાર પરિવાર- સુપુત્ર શ્રી મોહનભાઇ કરસનભાઇ પોકાર પરિવાર- સુપુત્ર શ્રી અમૃતભાઇ અને તેમના પરિવાર દ્વારા પ્રવેશ કરવામાં આવ્યો.

ત્યારબાદ સ્વોડાના બાંધવામાં આવેલ કેનાલદાતા પરિવાર સ્વ.-શ્રી જયભાઇભાઇ મેમજીભાઇ પોકાર પરિવાર- સુપુત્ર શ્રી મોહનભાઇ કરસનભાઇ પોકાર પરિવાર- સુપુત્ર શ્રી અમૃતભાઇ અને તેમના પરિવાર દ્વારા પ્રવેશ કરવામાં આવ્યો.

રૂપ નં.૧ ના દાતાશ્રી સ્વ. - પરમતાપભાઇ વાલજીભાઇ વીંગાલ પરીવારના સુપુત્રો શ્રી પીમભુભાઇ-

પરસોત્તમભાઇ અને ભવનભાઇના વરદ હસ્તે રૂપ મુકી મુકવામાં આવી.

રૂપ નં.૨ ના દાતા પરીવાર

૧.અમરતભાઇ વાલજીભાઇ માકણી પરીવાર વતી સુપુત્રો નીરવભાઇ અને ભાવીકભાઇએ અને

૨.રામજીભાઇ ખેતાભાઇ વીંગાલ પરીવારના સુપુત્ર શ્રી સોજપભાઇના વરદ હસ્તે રૂપ મુકવી મુકવામાં આવી.

પ્રથમ મંડપના દાતા પરીવાર

સ્વ શ્રી મંગળદાસભાઇ પંચાલભાઇ પેથાણી પરીવારના સુપુત્રો શ્રી રજનીભાઇ તથા સ્નેહાભાઇ દ્વારા પ્રથમ મંડપનો પ્રવેશ કરવામાં આવ્યો.

વાસ્તુ હવન મુખ્ય યજમાન તરીકે યાગના રૂપે લીધેલ દાતાશ્રી

સ્વ.વસુબેન રતનશીભાઇ છાભૈયા પરીવાર વતી શ્રી અરવીન્દભાઇગોરા સુપુત્ર ડો. મયુર અને તેમના પત્નીએ ધિયકલેન સાથે લક્ષ્મીનારાયણ સ્વરૂપે યજમાં જેવી લાભ લીધો હતો સાથે સાથે સ્વ. વસુબેન રૂપે વધુ આઠ નવરત્નીઓએ લાભ લીધો હતો.

ત્યારબાદ મુખ્ય યજમાન તરીકે યાગના રૂપે લીધેલ દાતાશ્રી

સ્વ.શ્રી.ભગુભાઇ મેમજીભાઇ પરમતાપભાઇ વીંગાલ પુત્રો શ્રી નવીન ભાઇ-વિશ્વનાથભાઇ અને ડિકોરભાઇએ , ત્યારબાદ પ્રથમ ભોગ અર્પણ કરવામા લાભ આપવામાં આવેલ

સાંજના જમવાના દાતાશ્રી

વીંગાલ પરીવાર ધર્મના દ્વારા બનાવામને સાંજના ભોજનના પ્રથમ ભોગ ને અર્પણ કરવાના લાભ આપવામા આવેલ. ઉમાપાર્ક કાર્યક્રમ દ્વારા શ્રી અરતભાઇ પરમતાભાઇ વીંગાલ અને તેમના પ્રસાદભાઇ વીંગાલ

યુવા મંડળ દ્વારે શ્રી.ભગુ દ્વારા હસ્તે સ્વ. શ્રી.ભગુ વાલજીભાઇ વીંગાલ પરીવારને મળેલ.

સમગ્ર ઉદ્ઘાટન કાર્યક્રમ દરમિયાન - સમાજના ભાભાશ્રી રૂપી દાતાશ્રીઓએ

સાયાસ ભોજન દાતા અને યજ્ઞ પ્રસાદના દાતાશ્રી તરીકે નાખી લાભાર્થી સેવાભાવે આર્થિક યોગદાન પુરૂ પાડેલ.

સમાજને મગાવા વિના પણ ઉમાપાર્કમાં ઉપયોગી એવી આઇટમો તેમ સ્વરૂપે મળેલ.

ઉદ્ઘાટનના બપોરે સુર્યોના પ્રથમ કેસરનાં વાસ્તુ હવન અને ઉમાપાર્કને પુણ્ય મુકવો અને સ્વાસ્તુરૂપે યોજાન લેવાનો કાર્યક્રમ હતો જેમાં સમાજના સર્વે નાના મોટા મા અનેકો ઉત્સાહ ઉમટી પડેલ હતા.

ઉદ્ઘાટનની સાથે સાથે ભોજન લેવાનો હતો. દાતાઓનો સન્માન કાર્યક્રમમાં શેલે કેરાના ફિટાર ઉપર આબુ તેમ મહાવન મા આવતાં એક ફુલીયો પણ સમાજને આપનાર સર્વે દાતાઓનોનું સન્માન કરવામાં આવેલ.

સમગ્ર કાર્યક્રમ

પુષ્પવર્ષા - પીમભુભાઇ વજરવાળાની બીલાત

I.P.P. - અમૃતભાઇ લુણભાઇ માકણી

ધ્વિકમુખવાદ્ય - પીરજીભાઇ ઉકરવાળાની બીલાત

મહામંત્રી - વિરજીભાઇ પીમભુભાઇ હાપલાણી

મંત્રી - હર્ષદભાઇ વિરજીભાઇ બીલાત

પજનમાની - મહાદેવભાઇ પરસોત્તમભાઇ બીલાત

સ્વ. ગજાભાઇ - ભગુભાઇ પરસોત્તમભાઇ બીલાત

સ્વ.સમાજવાડી સમીતી સાથે સોઝાયેલ સેવકો દ્વારા સમગ્ર સમાજ સાથે સાથે સ્વાસ્તુ ઉજ્જાર કરવામાં આવ્યો હતો.

સંયોજક : શ્રી અમૃતભાઇ માકણી

જલ હૈ તો કલ હૈ

દેવપુર ગામે જળસંચયનો સફળ અભિગમ- ગ્લોબલ કચ્છ

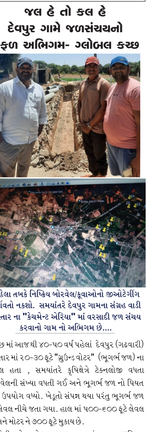

પહેલા તબકે નિર્ણિય બોરવેલ/કુવાઓનો ઉત્પન્નોઈનિક દ્વારાંનો તલાશે. સમધારંને દેવપુર ગામના સંકલ ચાઠી વિકસાર ના "કેમ્પેનર ઓફિસ" માં વરસાદી જળ સંચય કરવાનો ગામ નો અભિગમ છે.....

કચ્છ માં આજ થી ૨૦-૫૦ વર્ષ પહેલાં દેવપુર (વાડવારી) વિસાર માં ૨૦-૩૦ હૂટ "ઝુંઝેન વોટર" (ભુગર્ભ જળ) ના લેવલ હતાં , સમધારંને કૃષિકોને ટેમ્પલીજ વધતા બોરવેલના સંખ્યા વધી ગઈ અને ભુગર્ભ જળ ના વિકાર માટે ઉપયોગ વધી. ખેતુતો સોલર થયા પરંતુ ભુગર્ભ જળ ના લેવલ નીચે જતા ગયા. હાલ માં ૧૮૦-૨૦૦ ફૂટ સુધીના છે અને બોરવે ને ૩૦૦ ફૂટ સુધરાયે.

પેતી માટે આજે પણ કચ્છ માં ૭૦-૮૦ ચિપ્રત ભુગર્ભ જળ થી કરાય છે , સરકેલ વોટર થી વિકાસ પ્રગતિતો બહુ ઓછી છે અને પણ્યપ્રા વિસાર માં એ કાઇ પણ નથી.

ભુગર્ભ જળ ના લેવલ ને જો ઉપર લાવવા હશે તો, બોરવેલ/કુવા રિચાર્જ કરે ૩૦ વર્ષ અગાઉ એક સરકેલ ઓપરાન છે. દેવપુર ગામ માં વર્ષ ૨૦૧૩ થી દર વર્ષે વરસાદી જળ સંચય ના કાર્ય થતાંજ રહ્યા છે અને આ વર્ષે ગ્લોબલ કચ્છ અને કચ્છ સંસ્થા થી મળેલ પ્રોત્સાહન થી દેવપુર ગામના સર્વ સમાજના સામાજીક કાર્યકર્તાઓ વરસાદી ગામના ચારી વિકાસરો પહેલા તબકે ૨૨ નિર્ણિય બોરવેલ અને કુવા રિચાર્જ કર્યા. કુલ ૨૦ જેટલાં બોરવેલમાં રિચાર્જ કરેલાં જળ ઉપર ઉભા કરવા ના પ્રયત્નો ના અભિગમ છે...

ઉમદા કાર્ય જીવદયા માટે વિયોજમા ભાગવત સપ્તાહનું આયોજન

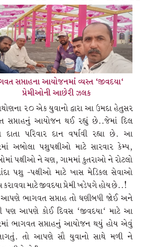

ભાગવત સપ્તાહના આયોજનમાં વક્તા 'જીવદયા' પ્રમોશનની આફ્રીકી ઝલક

વિયોજમા ૨૦ એપ્રેલથી ૨૨ સુધી ૩ દિવસ તેજુસર ભાગવત સપ્તાહનું આયોજન થઈ રહ્યું છે.. જેમાં દિલ પોલીન દ્વારા ઘરેલ દ્વારા વધવી રહ્યા છે. આ વિસ્તારમાં અબોલા પશુપક્ષીઓ માટે સારવાર કેમ્પ, વગડાઉમોમાં પક્ષીઓ ને ચણ, ગામમાં કૂતરાઓ ને રોટલો અને માંદા પશુ -પક્ષીઓ માટે ખાસ મેડિકલ સેવાઓ ઉપલબ્ધ કરવામાં આવે છે.જીવદયા પ્રેમી ખરેખરે હોય તો..

આપણે ભાગવત સપ્તાહ તો પણીમાં જોઈ અને સાંભળી પણ આપણે કોઈ દિવસ 'જીવદયા' માટે આ વિસ્તારમાં ભાગવત સપ્તાહનું આયોજન થયું હોય એવું નથી લાગતું. તો આપણે તો યુવાનો સાથે મળી ને આયોજન કરીએ તો?

તારીખ:૨૦ એપ્રિલ થી ૨ એપ્રિલ સુધી વિયોજનની પાવન પરતી પર ભાગવત સપ્તાહનું આયોજન થવા જઈ રહ્યું છે..

આયોજન ને જોલી તારીક ની લાગ પરાવવા યુવાસંઘ પ્રમોશન કરવા ટિફિનના વેરમેન શ્રીતિલાલ નાથાભાઈ અને તેમની જીવદયા પ્રેમી ની ટીમ ભાગવત સપ્તાહના આયોજનમાં કામે લાગી ગઈછે..

તખતગઢ ગ્રામ પંચાયતને રાષ્ટ્રપતિ દ્વારા એવોર્ડ યુવા સરપંચ નિશાંત છાભૈયા

ગુજરાતના સાબરકાંઠા જિલ્લાના પ્રતિષ્ઠિત તાલુકાના તખતગઢ ગામ ને તૃતીય રાષ્ટ્રીય પુરસ્કાર મહાત્મિક રાષ્ટ્રપતિ રામનાથ કોવિંદ વડા પ્રધાન શ્રી નરેન્દ્ર જળ શક્તિ મંત્રાલય જલ સંસાધન નદી વિકાસ અને ગંગા સંરક્ષણ વિભાગ દ્વારા જલ સંરક્ષણ પ્રયત્નન કે કાર્ય બે ઉત્કૃષ્ટ પ્રયાસો કરને મેટુ વર્ગ કેશ પ્રાપ્ત પંચાયત પશ્ચિમ ઝોન ક્ષેત્રોમાં તખતગઢ ગ્રામ પંચાયત પુરસ્કારમાં જિલ્લા ગુજરાત પ્રથમ નંબર પુરસ્કાર પ્રદાન કરવામાં આવેલ છે.જેમાં જળશક્તિ મંત્રાલયના કેન્દ્રીય મંત્રી ગજેન્દ્રસિંહ શેખાવત તેમજ જલ મંત્રીની સચિવશ્રીમતી મીનાક્ષી કેરેક ઉપસ્થિતિમાં વિજ્ઞાન ભવન દિલ્હી ખાતે સેવાઈ તખતગઢના સરપંચશ્રી નિશાંતભાઈ પોલ તેમજ વર્ષ પંચાયત કર્મચારી કર્મચારીઓ તેમજ વર્ષ ગ્રામજનો સાથ સહકાર થઈ પ્રાપ્ત કરવામાં આવેલ છે.

તખતગઢ ગામમાં સાબરકાંઠા જિલ્લાના WASMO પાણી પુરવઠા દ્વારા દરેક ઘરે ઘરે વોટર મીટર દ્વારા ૩૬૫ દિવસ ૨૪ કલાક પીવાના પાણીની યોજના બનાવવામાં આવેલ છે.યોજના એક આઈવીઈ કુવા પરથી ગામ ના દરેક ઘરમાં વોટર મીટર મારી પાણી પહોચી જાય છે. સાથે વીજળીની બચત થઈ છે પાણીની બચત અને સ્વચ્છતાની બચત થઈ છે અને સ્વચ્છતા પણ જળવાઈછે.

તખતગઢ ગામમાં ગુણવત્તા ઉપર વિષય મંગળી દ્વારા વિકાસો સિવાઈ પણી દ્વારા ૧૮૦૦ ઉપર એરીયેશન થઈ ટેનનોલોજી ઉપયોગ કરી પેતી કરવામાં આવે છે. સાથેજ ૧૬ કિલોમીટર પી.વી.સી. પાઈપ લાઈન નાખી સ્વોયલ કુવાઓ તળાવમોઈ સિવાઈ માટે પાણી ઉદ્દાન કરી તખતગઢ ના ગ્રામ તળાવ અને સાર ચેકડેમો નર્મદાના પાણીથી ભરવામાં આવે છે.

તખતગઢ ગામ ઉપરાંત ૨૦ /૨૦ ની સીમ તથા ૦૦ /૨૦ સીમમાં ચેકડેમો બનાવવામાં આવેલ છે

જેનો ડીસેમ્બર ૧૯ ૩ ૨ સાબર્મતી પાણી ગામમાં અને સીમ નું પાણી સીમમાં આ મોસમ સાબરી કરવા માં તખતગઢ ના ઘેર ઘર ના સર્વ પ્રાણીઓને પાણી મળીને પૂર્ણ કરેલ છે.

સંયોજક:ગજાભૈયા ભોજાણી, હિમતનગર

સમાચાર સાર

મયાર મયાર જાગૃત ઉજ્જાર

કડોળના ઉત્પાદનમાં આત્મનિર્ભરતા તરફ આગળ વધી રહેલું ભારત

પ્રીતિન મેનાવાડા સીબી સલમ માધ્યમ કડોળ છે. એટલાં માટે સરકાર દ્વારાઅગ્રિકોલ્ચર કલેક્ટર પોષણ અભિયાની દ્વિતિયાં સલત પ્રગ્રામ કરી લોકોની રુચિ સલોકો પ્રગ્રામમાંથી નાનિમ કલ્યાણ અને પોષણ અભિયાન કલેક્ટર દ્વારાં અને પોષણની સાથે સાથે કડોળ પણ મહત્વનું પૂરક પદાર્થનું વર્ણવી રહ્યું છે. એક અંદાજ પ્રમાણે વર્ષ 2050 સુધી ભારતમાં દર વર્ષે કડોળની જરૂરિયાત વધીને 320 લાખ ટન થઈ જશે. ભારત તેની જરૂરિયાતનું મોટા ભાગનું કડોળ આયાત કરે છે. પણ ક્રિષ્ન સલોકો ભારતમાં કડોળ તરફ આકર્ષાયુ કરી રહ્યો છે. કડોળમાં ઉત્પાદનમાં પણ ઉત્પાદકોને સરકાર દ્વારાં સતત પ્રોત્સાહન અપાઈ રહ્યું છે. ભારતે વર્ષ 2021-22માં મોટાપાયા આયાત કરી પણ ઉત્પાદન કરવા માટે પ્રોત્સાહિત કરવાં આવ્યું. તો બીજી બાજુ, મોટુંતો કડોળના ઉત્પાદન માટે પ્રોત્સાહિત કર્યા પછાત આવ્યાં. ક્રિષ્નાબાયા 150 કરોડ પ્રોત્સાહિત કર્યાં સમાચાર દ્વારાં આવ્યાં. કડોળની ઉત્પાદકોને લાભ થયો. ગુજરાતે ગયાંતો ઘણાં વર્ષો પહેલાં કડોળનાં ઉત્પાદનમાં અગ્રણીઓમાં ગણાતો થયો છે. 2013-14માં દેશનો 192.7 લાખ ટન કડોળનું ઉત્પાદન થયું હતું. જ્યારે 2021-22માં મોટા પોષણના અભાવ વચ્ચેની તે વધીને 237.2 લાખ ટન થઈ ગયું છે આયાતમાં ઘટાડો થયો છે. જ્યારે દેશને દર વર્ષે 3 થી 15,000 કરોડની બચત થઈ રહી છે.

ગુજરાત ચૂંટણી માટે તૈયારી : વડા પ્રધાનની ગુજરાતના સાંસદો સાથે બેઠક

ગુજરાત વિધાનસભાની ચૂંટણી વહેલી થવાની એંધી અટકળો વચ્ચે વડા પ્રધાન નરેન્દ્ર મોદીએ ગુજરાતના ભાજપાના લોકસભા અને રાજ્યસભાના સાંસદો સાથે બેઠક કરી હતી. વડા પ્રધાને સાંસદોને લોકોને વિકાસ કાર્યોની માહિતી સાથમાં મોટે પાયે પ્રચાર કરવાનું કહ્યું હતું.

લોકસભા અને રાજ્યસભાના ભાજપે ભાજપાના ૩૪ સાંસદો સાથે વડા પ્રધાન નરેન્દ્ર મોદીએ બેઠક કરી : સાંસદોને મત વિસ્તારમાં જઈ લોકોને સરકારી યોજના વિશે જણાવવા કહ્યું

દિલ્હીના ઓગેસ્ટર ઈન્ટરનેશનલ સેન્ટરમાં આજે બીજેપીની સંસદીય દાખલી બેઠક કરી . બેઠકમાં વડાપ્રધાન નરેન્દ્ર મોદી , કેન્દ્ર મંત્રી રાજનાથ સિંહ , જુપ મંત્રી અમિત શાહ , બીજેપીના રાષ્ટ્રીય અધ્યક્ષ જેપી નડ્ડા ઉપસ્થિત વિગિલિ મુદ્દે માર્ગદર્શન સાઝું હતું.

યોજનાઓ વિષે પણ ચર્ચા કરવામાં આવી હતી .સૂત્રો અનુસાર બેઠક દરમિયાન વડાપ્રધાન મોદીએ ૦૭ એપ્રિલ થી ૧૪ એપ્રિલ સુધીના કાર્યક્રમની યાદી સાંસદોને આપી . પીએમ મોદીએ કહ્યું ૦૩ એપ્રિલે પદોની સ્થાપના દિવસ છે . ૧૪ એપ્રિલે આંબેડકર જયંતી .

એવામાં સાંસદ પોતાના વિસ્તારમાં જઇ અને લોકોને સરકારી યોજનાઓ વિશે જણાવે . પીએમ મોદીએ કહ્યું કે આપણે તમોને મદદ કરીએ છીએ, સરકારી કલ્યાણની જે યોજનાઓ છે તેને લોકો પહોચાડી શકીએ. પીએમ મોદીએ સાંસદોને જણાવ્યું કે અને તમામ પૂર્વ મુખ્યમંત્રીઓનું મહિલા બનાવી રહ્યા હોવાં . અને આ પ્રકારની કાર્યાલય કરવા નથી.

જોબ માર્કેટમાં તેજી પાછી ફરી: જાન્યુઆરીમાં રોજગારમાં 41% વધારો

દેશના ફુલવર્ક માટે સારા સમાચાર છે. લિંકેડ સેક્ટરોમાં રોજગાર પાછી આવી ગયાનો કરાયો 2022નો કાર્યાલય મોનીટરી નોકરી સોર્સ ઇન્ડેક્સ મુજબ માટે સુનિશ્ચિત નોકરીઓ. નોકરી પોલ્યુનીટ ઇન્ડેક્સ સમાવે, સ્ટાન્ડર્ડિઝ નોકરીઓ, વાસ્તવિક નોકરી અને તકનો ગણતરી કરવી. જાન્યુઆરી 2022માં 1925નો સરખામણીમાં જાન્યુઆરી 2022માં ઇન્ડેક્સ 27.8 ઘટી ગયો, આમ કરીને આવતી સોફ્ટવેર, ઉદ્યોગ અને ઇન્ટિગ્રેટેડ સેવા સેક્ટરોમાં નોકરીઓમાં વધારો થયો હતો. સેમિકંડર ક્રિસ્ટ ઓટોમોટી સામાન્યતાઓ માટે વધુ ઉત્પાદિત હોવાથી રોજગારીની ઉમેદવારી ઘટી ગઈ.

2021ની સરખામણીમાં મોટા ભાગના નોકરીઓમાં મજબૂત ઉદ્યોગ સોફ્ટ સ્પ્રાઉટ, ઇન્ટિગ્રેટેડ (58%), ઇન્ટિગ્રેટેડ (53%), આઉટડોર નોકરીઓ (30%), ઉત્પાદન (27%), કાર્ય (20%), મોટરના ઉત્પાદનમાં (19%), ઓટોમોટિવ ઉદ્યોગ, ઓટોમોટિવ ઉદ્યોગ, ઓટોમોટિવ ઉદ્યોગ (18%), એકસમાંતરણ અને ઉત્પાદન (21%) જેમાં ઉત્પાદનમાં સમાન વધારો જોવાયો નથી.

મયાર મયાર જાગૃત ઉજ્જાર

ભાવભીની શ્રદ્ધાંજલી
સનાતન ધર્મ પત્રિકા

તારીખ : ૨૯/૩/૨૦૨૨ મંગળવાર

સ્વ. પ્રેમજીભાઈ ઉમાભાઈ રાબડી ઉંમર : ૮૦ વર્ષ

રહેવા માં ગામ: પડાણી

હાલે:ખાલીનિવૃત્ત,ભાગલોકોર(ક્વાટર)

અવસાન કારણ : કુદરતી, નૈસર્ગિક

મયાર મયાર જાગૃત ઉજ્જાર

પરમપૂજ્ય પરમાત્મા સદ્ગતના દિવ્ય આત્મા ને પરમ શાંતિ અર્પે એજ પ્રાર્થના,
શ્રી સનાતન ધર્મ પત્રિકાની પ્રચાર પ્રસાર સમિતી તરફ થતા વધુ પૂર્ણ પણ્યાંજલિ ફે ભાવી શાંતિ આપે .....

ખેલ મહા કુંભના જિલ્લાના વિજેતા

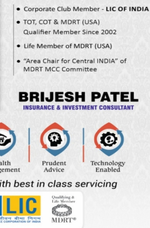

દિલ્હન નરેશભાઈ પેથાણી,

Firm: NEO WOOD, જીતાનીયર્સ જેમનો ટેમ્પલ ટેનિંગ નો રમત ટુનામેન્ટ માં ડિઝીટલ સેલ્ફી વિજેતા થયો છે. જેમાં હવે રાજ્ય લેવલ પેલ મહાકુંભ માં સિલેક્ટ થયા છે જેમાં પોઈન્ટ માં ટુનામેન્ટ નું આયોજન કરવામાં આવેલ છે..

મહાત્મા ગાંધી વિજ્ઞાન ટીમ અભિનંદન કરે છે અને શુભેચ્છા પાઠવે છે..

મયાર મયાર જાગૃત ઉજ્જાર

Ride To Top of The World

LEH LADAKH Women Tour

Our aim is to satisfy you in any manner we can

Inclusion:
•07-NIGHTS 08-DAYS
•ACCOMMODATION
•MEALS
•TRANSFER
•SIGHT SEEING
•PERMIT

PACKAGE AMOUNT
28,500/- PER PERSON
Minimum 06 Persons
Rate are valid Till 31st March 2022

FOR BOOKINGS
SHWETA SHAH
+91 997 532 4704
GAUTAM MAKWANA
+91 899 998 9162

FIRST GROUP 5th JUNE 2022
SECOND GROUP 2nd JULY 2022

Web. bharatkumarsmdtravel.co.in

હિન્દુ નવા વર્ષની માહિતી

૧. જાણ્યાનાં દરેકને વિક્રમસંવત ઉજવાતું ચિલ્લી નવું વર્ષ આપણા સમાજના લોકો પોતાની સગવડતા કારણે ખૂબ જ પખમૂર્યાં ઉજવે છે. કારણ કે સમાજના લોકોને ખારતીય નવા વર્ષ વિશે ઘણી ખબર નથી. હું તમને તેની માહિતી મોકલી રહ્યો છું જેથી કરીને તમે તમારા મિત્રો, સંબંધોને મેસેજ, ફોન કોલ મોકલી શકો અને તેમને કહી શકો કે અને નવું વર્ષ ૨૫ ઉજવીએ છીએ.

ચૈત્ર પ્રતિપદા એટલે કે ૨૦૨ એપ્રિલ ૨૦૨૨ ના રોજ, અને વિક્રમ્સોંનું નવું વર્ષ છીએ, તમને વિનંતી કરવામાં આવે છે કે તમે તમારા મિત્રો, સંબંધોમાં સંદેશાઓ, ફોન કોલ દ્વારા અભિનંદન અને શુભેચ્છા પાઠવો. આ અમારી તમને વિનંતી છે.

ચૈત્ર શુક્લ પક્ષ પ્રતિપદાનું નૈતિકતિક મહત્વ

૧. ચૈત્ર શુક્લ પક્ષ પ્રતિપદાનો એક અત્યંત ૦૩ કલો ૩૮ લાખ ૪૦ હજાર ૧૨૨ વર્ષ પહેલા આ દિવસે બ્રહ્માજીએ સૃષ્ટિની રચના કરી હતી.

૨. સમ્રાટ વિક્રમાદિત્યએ ૨૦૭૮ વર્ષ પહેલા આ દિવસે રાજધાની સ્થાપના કરીને વિક્રમ સંવતની શરૂઆત કરી હતી.

www.jeevansparsh.com

JEEVAN SPARSH
C-21 Ground-1, Devendra Nagar-2,G.L.Tel. : 0771-2824774, 4044777
Mob. : 94252 04774, 95841 47000, E-mail: jeevansparsh@gmail.com

સર્વ સુલભ દર મા

• Corporate Club Member - LIC OF INDIA
• TOT, COT & MDRT (USA) Qualifier Member Since 2002
• Life Member of MDRT (USA)
• "Area Chair for Central INDIA" of MDRT MCC Committee

BRIJESH PATEL
INSURANCE & INVESTMENT CONSULTANT

Insurance Planning | Wealth Management | Prudent Advice | Technology Enabled

All above, with best in class servicing

LIC | MIMT

H.K. DOORS
BEAUTIFUL AND STRONG DOORS FOR YOUR HOME
HK DOORS
First DIFFERENCE of your HOME
TERMITE-RESISTANT | FIRE-RESISTANT | DURABLE

HEAD OFFICE
Sri Narayan Timber, Survey No. 186/187, Plot No. 7,8,9, Chudva Gandhidham - 370201, Kutch, Gujarat - India.
Hareshbhai Rudani - Mo. +91 99791 57883

BRANCH OFFICE
1. DHARWAD - KARNATAKA Kishorbhai - Mo. +91 94826 95508
2. CHENNAI - TAMILNADU Vinitbhai - Mo. +91 98843 12256 Janakbhai - Mo. +91 98413 88663
2. HYDERABAD - TELANGANA Bhavesbhai - Mo. +91 78534 59459
2. VIJAYWADA - ANDHRA PRADESH Rajeshbhai - Mo. +91 76428 05202
5. MARGAO - GOA : Kirtibhai - Mo. +91 70202 74705

Kishorbhai Budani: 9979352929
H.K. TIMBER PVT. LTD.
TIMBER IMPORTER AND ORDER SUPPLIERS
HEAD OFFICE
Survey No. 186/187 Plot No. 6
Gandhidham - 370 201, Kutch, Gujarat - India.

PRAMUKH ENTERPRISE
EXPORTER AND TIMBER IMPORTER
HEAD OFFICE
Flat No. 3, Ground Floor, Plot No. 26, Sector - 3, Maitri Chhaya Appartment, Gandhidham Kutch, Gujarat - 370 201.
Bharatbhai Rudani - Mo. +91 99791 57884

H.K. FRUITS
HEAD OFFICE
45, Gopalnand Chowk, Gandhipur, Kumbharwadi, Kutch, Gujarat - 370 140.
Jagdishbhai Rudani - Mo. + 91 99294 98648
Dhirajbhai Rudani - Mo. + 91 99794 45005

RIALTO
DECORATE YOUR INTERIOR & EXTERIOR
COOL BODY TILES 300 x 300mm
STRIPED PARKING 600 x 600mm
HIGH DEPTH ELEVATION 300 x 450mm
APPLE TILES PVT. LTD.

નાગપુર લકકડગંજ સમાજના નવ નિયુક્ત પ્રમુખશ્રી, શાંતિલાલ પોકાર

શ્રી કચ્છ પાટીદાર સમાજ લકકડગંજ,નાગપુર

આજે ૩૦ માર્ચ ના રોજ નાગપુર કચ્છી પાટીદાર સમાજની યોજાયેલ વાર્ષિક સામાન્ય સભામાં આગામી ૨૫ માટે પ્રમુખશ્રી તરીકે શાંતિલાલ નાનજીભાઈ પોકાર અને ઉપાધ્યક્ષશ્રી રામજીભાઈ કાડરાણી ના નામ સર્વાનુમતે જાહેર કરવામાં આવ્યા.

સદસ્યો દ્વારા મતદાન ના આધારે ૩૩ ચોરના સામાન્ય અંતર થી શ્રી શાંતિલાલ નાનજીભાઈ પોકારને નવા પ્રમુખ તરીકે ચરણી કરવામાં આવેલ.

નવ નિર્વાચીત થયેલ પ્રમુખ શ્રીને શુભકામનાઓ સાથે પુષ્પ પુષ્પ વાર્તિક અભિનંદન..